Spannkralle

Artikelbeschreibung/Produktabbildungen

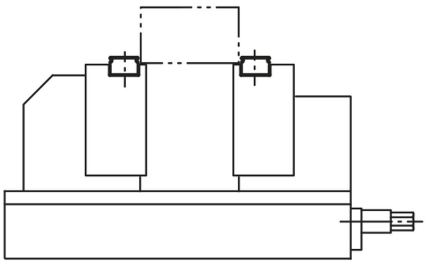

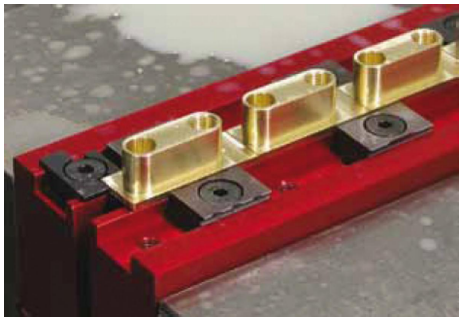

Beschreibung

Werkstoff:
Stahl.

Ausführung:
gehärtet (52 +2 HRC) und brüniert.

Hinweis:
Die Spannkrallen sind für den Einbau in Spannbacken für Spannstöcke vorgesehen. Für den Einbau reicht eine Nut mit Gewindebohrungen. Die scharfen Kanten der Spannkrallen drücken sich in das Werkstück ein und verhindern seitliche und horizontale Bewegung.

– Formschlüssige Spannung ermöglicht hohe Schnittwerte.
– Niedrige Spannhöhe von 1,5 mm (erspart Materialkosten).
– Die Kontur der Krallen erzeugt einen leichten Niederzug.

Als Zubehör ist ein passender Anschlag verfügbar.

Zeichnungshinweis:
1) Werkstück
2) Spannbacke

Zeichnungen

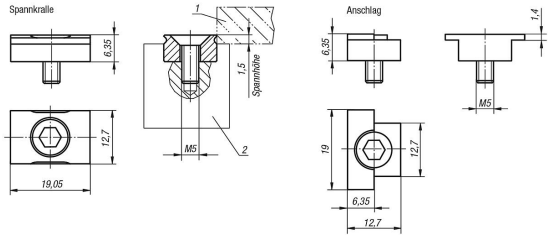

Artikelübersicht

Spannkralle

Bestellnummer	Ausführung
K1958.1219	Spannkralle
K1958.12	Anschlag

© HEINRICH KIPP WERK GmbH & Co. KG

Artikelübersicht